

## I) PERÍODO MEDIO DE COBRO

PERÍODO MEDIO DE COBRO: Refleja el número de días que por término medio tarda la entidad en cobrar sus ingresos, es decir, en recaudar sus derechos reconocidos derivados de la ejecución de los capítulos 1 a 3 y 5, excluidos de este último capítulo los ingresos que deriven de operaciones financieras

FÓRMULA:  $\text{SUMA}(\text{Número días periodo cobro} \times \text{Importe cobro}) / \text{SUMA}(\text{Importe Pago})$

Capítulo	Nº días periodo cobro x	Sumatorio importe	Periodo medio cobro
1.IMPUESTOS DIRECTOS	1.517.316.779,21	7.806.060,34	194
2.IMPUESTOS INDIRECTOS	1.530.789,97	24.046,51	64
3.TASAS, PRECIOS PUBLICOS Y OTROS_INGRESOS	250.760.330,39	1.179.986,95	213
5.INGRESOS PATRIMONIALES artículos 54 y 55 y del	10.413.416,05	50.838,58	205
TOTAL	1.780.021.315,62	9.060.932,38	196,45

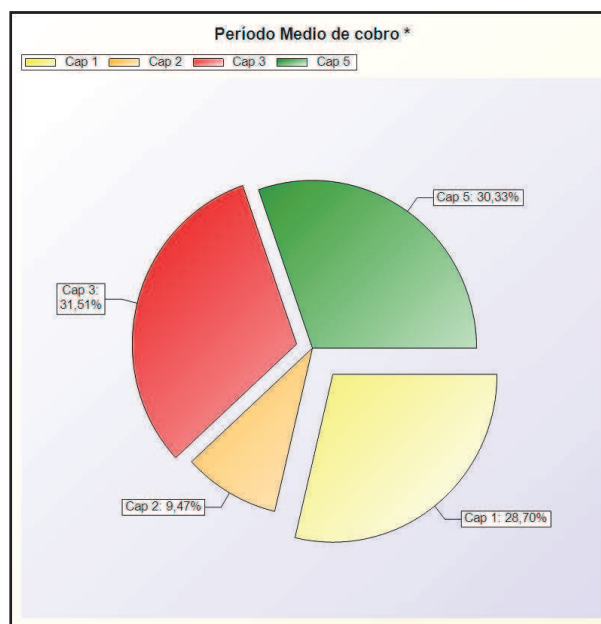
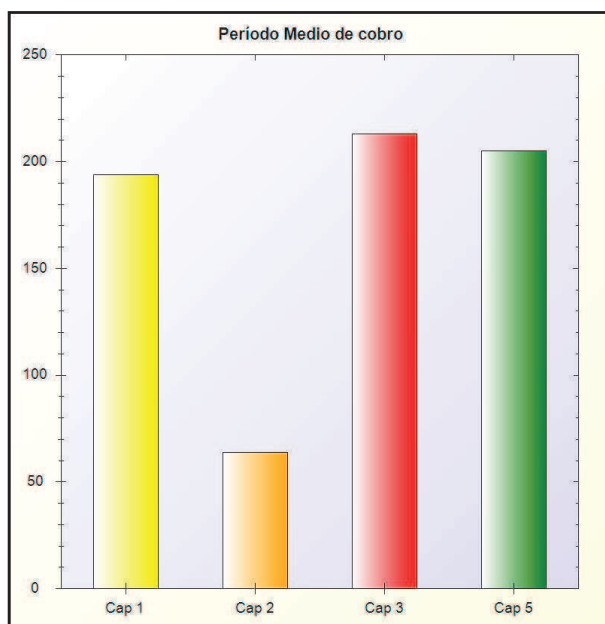

\* -> Aporte relativo de cada detalle al valor total del indicador